



# Bolignet Aarhus

**VEJLEDNING:**

**Tilslutning af**

**TELEFON ADAPTER**

**og internet via router**

**info@bnaa.dk | 82 50 50 50**

**bolignet-aarhus.dk**

## Tilslutning af telefon adapter

Nedenstående illustration viser, hvordan du tilslutter telefon adapteren. Alle kabler, der er behov for - og som ikke er i telefon adapter kassen, er noget du selv skal sørge for.

### Når du skal på internettet, gøres følgende:

Start med at teste om fastnet telefonen virker alene:

1. Forbind vægstik og telefon adapter med internet kabel.
2. Fastnet telefon sættes i "phone 1" porten i telefon adapter.
3. Sæt strømforsyning i telefon adapter – og vent til on/off  lyser grønt konstant. Er der klartone – virker fastnet telefonen. Er der ikke klartone – kontakt Bolignet-Aarhus Kundeservice.
4. Flyt internet kabel fra vægstik til egen router, så telefon adapter er tilsluttet en af routerens LAN porte
5. Sæt egen router i vægsticket (og sæt strøm til).
6. Computer kan forbindes til router.

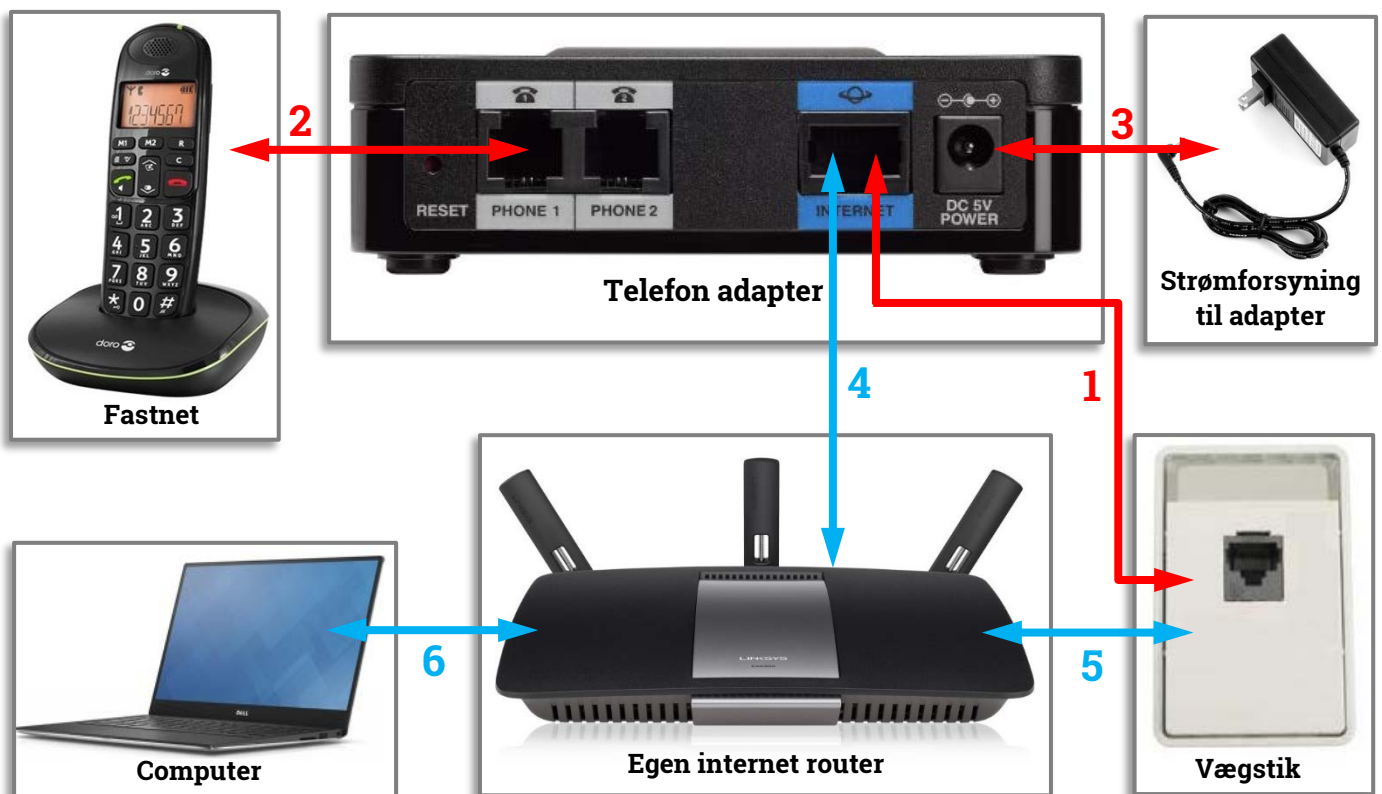

**OBS!** Skal du ikke på internettet, tilsluttes telefon adapteren direkte fra "internet" til vægsticket som under punkt 1-3.

## Opsætning af DMZ zone på Linksys router

Du har en telefon adapter fra Bolignet-Aarhus, fordi du har bestilt fastnettelefoni. Såfremt du har problemer med at modtage kald, skal DMZ-zone sættes på routeren.

1. Find routerens ip-adresse under IPv4 standard gateway på netkortet. (Standard ip-adresse: 192.168.1.1).
2. Indtast ip-adressen i din browser, og login ind på routeren. (Standard brugernavn: admin og password: admin).
3. Vælg sikkerhed nederste i venstre side .

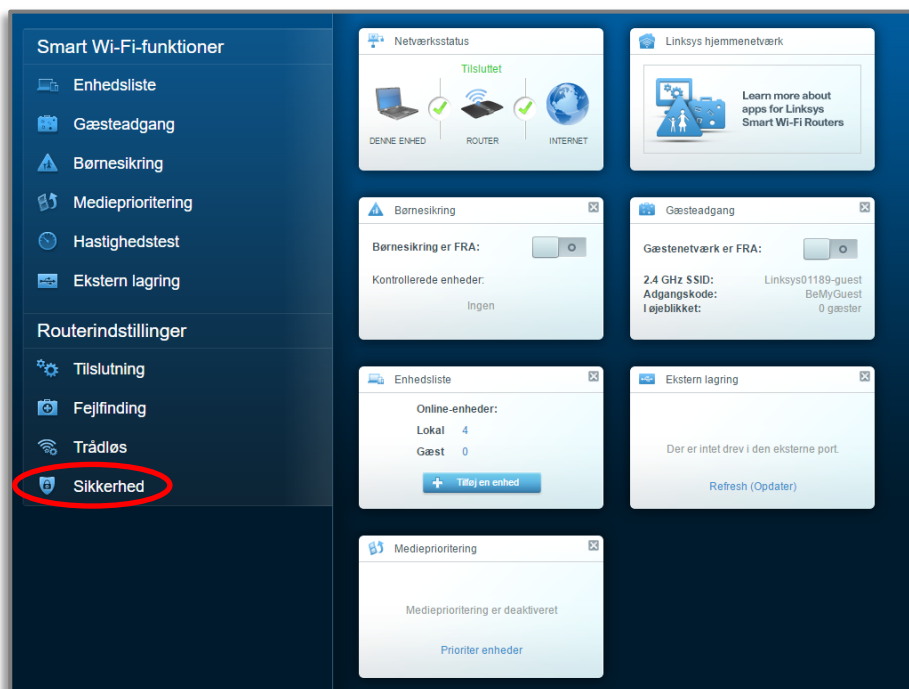

4. Vælg DMZ og aktivere DMZ



5. Sæt prik i MAC-adresse og tryk på Vis DHCP-klienttabel.

**Destinations-IP-adresse:**

IP-adresse:  
192.168.  .

MAC-adresse:  
 :  :  :  :  :

6. Vælg SPA 112

DHCP-klienttabel

**Vælg en enhed**

| Klientnavn  | Grænseflade | IP-adresse    | MAC-adresse       |                                     |
|-------------|-------------|---------------|-------------------|-------------------------------------|
| SPA112      | LAN         | 192.168.1.107 | 88:90:8D:3A:6A:15 | <input type="button" value="Vælg"/> |
| Laptop12-Pc | LAN         | 192.168.1.148 | D4:BE:D9:81:E2:E0 | <input type="button" value="Vælg"/> |
| LAPTOP13-PC | Trådløs     | 192.168.1.120 | 3C:A9:F4:0F:B4:F4 | <input type="button" value="Vælg"/> |

Du returnerer automatisk til tidligere skærmbilled.

**DMZ**

**Kilde-IP-adresse:**

Alle IP-adresser

Angiv et interval  
 .  .  .  til  .  .  .

**Destinations-IP-adresse:**

IP-adresse:  
192.168.  .

MAC-adresse:  
 :  :  :  :  :

7. Tryk derefter på anvend og ok

8. Genstart din telefoniadapter

9. Når alle lamper lyser, og adapteren er holdt op med at blinke kan du tjekke om fastnet telefonen virker.